

Commune de
Cravent
PLAN LOCAL D'URBANISME
Plan de zonage n°3/3
1:2 000

Vu pour être annexé à la délibération du 05/05/2017
approuvant les dispositions du Plan Local d'Urbanisme.

Fait à Cravent
Le Maire,

ARRETE LE : 04/11/2016
APPROUVE LE : 05/05/2017



agence Est (siège social)
Espace Santé Orléans
6 Place Sainte-Croix
45000 Orléans-Champagne
Tél. : 03 25 64 05 01

agence Ouest
Parc d'Activités La Longe-Buisson
380 rue Clément Ader - Bât. 1
27100 La Vallée-auvergne
Tél. : 02 32 32 99 12

agence Nord
ZAC du Chevallement
3 rue des Mémoires
92280 Rocot-Warembis
Tél. : 03 27 97 30 39

agence Val-de-Loire
Paysanne d'Entreprise du Saumurois
Boulevard de la Chapelle-Orléans
41002 Saumur
Tél. : 02 54 35 98 39

Légende

- Eléments du patrimoine bâti protégés au titre de l'article L151-19 du Code de l'Urbanisme
- Eléments du patrimoine naturel protégés au titre de l'article L151-23 du Code de l'Urbanisme
- Emplacement réservé
- Espace Boisé Classé au titre de l'article L113-1 du Code de l'Urbanisme
- Secteurs faisant l'objet d'Orientations d'Aménagement et de Programmation
- Identification des continuités douces au titre de l'article L151-38 du Code de l'Urbanisme
- Construction manquante au cadastre

- U : Zone urbaine
- Ue : Secteur urbain économique
- Up : Secteur urbain protégé
- A : Zone agricole
- N : Zone naturelle
- NI : Secteur naturel de loisirs

N°	Surface	Objet	Bénéficiaire
ER n°1	12574 m ²	Création et aménagements d'équipements d'intérêt général	Commune
ER n°2	224 m ²	Création de stationnement	Commune

Eléments du patrimoine bâti et naturel identifiés :

- 1: Bois
- 2: Mare
- 3: Arbres d'alignement
- 4: Haie
- 5: Jardin
- 6: Parc
- 7: Fossé
- 8: Mur
- 9: Mairie
- 10: Château
- 11: Calvaire

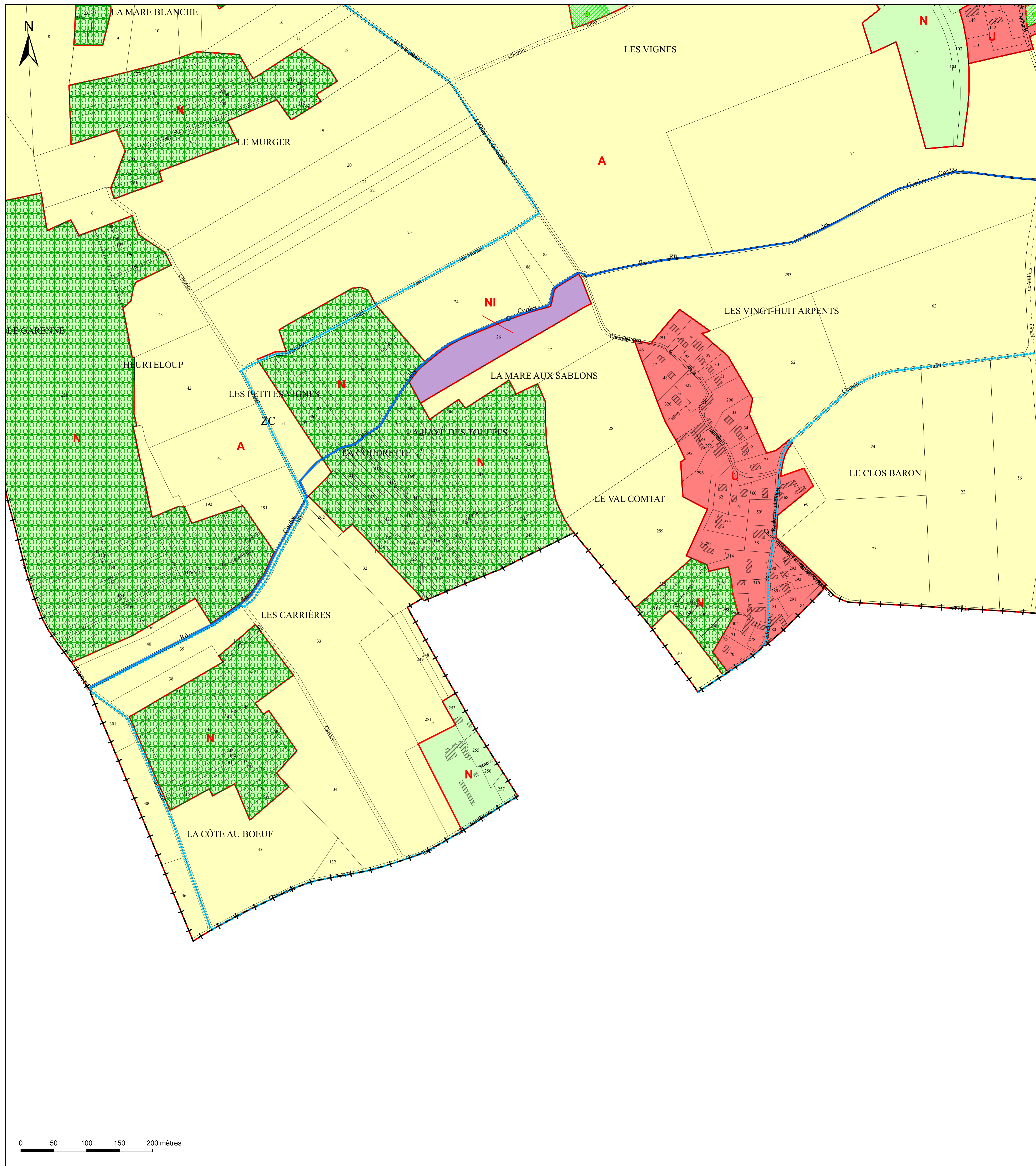

0 50 100 150 200 mètres